

MASTER PHILOSOPHIE

ERSTSEMESTER-INFORMATIONSVORANSTALTUNG WS 22/23



VORSTELLUNG I



DR. ANDREA WILKE
STUDIENGANGSMANAGERIN
PHILOSOPHIE

Telefonsprechzeiten :

Mittwochs 14 bis 15.30 Uhr (0228 737365)

SASCHA HILGERT, M.A.
FACHBERATER
PHILOSOPHIE

Sprechzeiten (telefonisch, per Zoom):

Freitags 10 bis 12 Uhr (0228 737329)

INFORMATION

philosophie.uni-bonn.de/studium

KONTAKT

philosophie.uni-bonn.de/kontakt/kontaktformular

VORSTELLUNG II

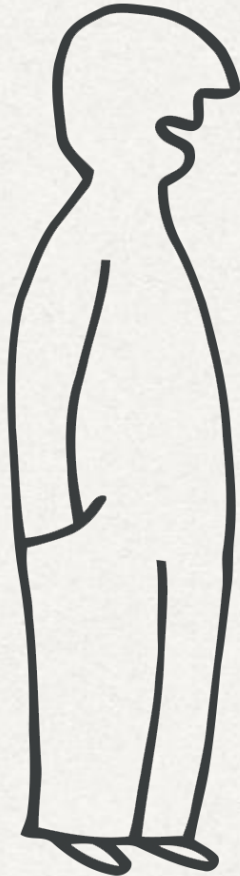

DR. JEAN MORITZ MÜLLER
ERASMUSBEAUFTRAGTER
PHILOSOPHIE

Telefonsprechzeiten :

Dienstags 15.00-16.00 Uhr, Zoom-Meeting,
nach vorheriger Anmeldung per Email
jmueller@uni-bonn.de

DR. DENIS WALTER
MASTERBERATUNG

Sprechzeiten : nach Vereinbarung unter
dwalter@uni-bonn.de.

Kontakt

philosophie.uni-bonn.de/kontakt/kontaktformular

VORSTELLUNG III

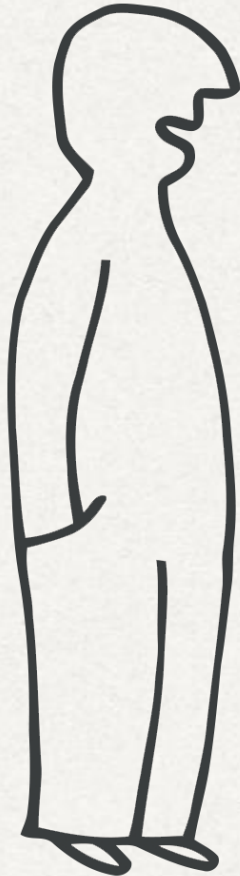

SUSANNE TESCHNER, STR
ABORDNUNGSLEHRERIN UND
DOZENTIN DER FACHDIDAKTIK
PHILOSOPHIE

EMAIL: teschner@uni-bonn.de

RAUM: 1.075

Kontakt

philosophie.uni-bonn.de/kontakt/kontaktformular

FACHSCHAFT

www.fsphilos.uni-bonn.de

- Nächste offene Fachschaftssitzung: Donnerstag, 13.10., 16 Uhr im Raum 1.074, kommt gerne vorbei!
- Website: <https://www.fsphilo.uni-bonn.de/>
- E-Mail: fsphilo@uni-bonn.de
- Discord: <https://discord.com/invite/7wwBQhX>
- Instagram: [@schachfacht](https://www.instagram.com/schachfacht)

Fachschaft Lehramt: fslehramt@uni-bonn.de



FACHSCHAFT

Geplante Veranstaltungen

- **Offene Sprechstunde der Fachschaft im Hofgarten:** Am **05. Oktober** von **12:00-14:00 Uhr**
- **Flunkyball Turnier:** Am **05. Oktober** um **18:00 Uhr**. Treffpunkt vor der Zelt-Mensa.
- **Digitale Infoveranstaltung der Fachschaft zur Nutzung von BASIS und Uni-VPN:** **06. Oktober** um **16:00 Uhr**
- **Kneipentour:** Am **06. Oktober** um **19:00 Uhr**. Treffpunkt: Hofgarten. Unsere Route orientiert sich an Kneipen, die an der Aktion [Luisa ist hier!](https://luisa-ist-hier.de/#1516049497426-057c87fd-8169) teilnehmen:
<https://luisa-ist-hier.de/#1516049497426-057c87fd-8169>
- **Stadtrallye:** Am **07. Oktober** um **16:00 Uhr** . Treffpunkt: Hofgarten

THEMEN

- . MELDUNG ZUR M.A.-PRÜFUNG
 - . STUDIENVERLAUF MASTERSTUDIENGANG,
M.A. OF EDUCATION
 - . ANMELDUNG VON SEMINAREN
 - . HAUSARBEITEN
 - . MASTERARBEIT
 - . AUSLANDSSTUDIUM
 - . INFOS
- 

M.A.-STUDIENGÄNGE



**Master
of Arts**



**Master of
Education**

MELDUNG ZUR M.A.-PRÜFUNG

- muss **jeder/jede** Student*in abgeben
- dient der Registrierung im jeweiligen Prüfungsbüro, sonst keine Anmeldung von Prüfungen möglich
- Formular **Antrag auf Zulassung zur Masterprüfung muss postalisch eingereicht werden:**

Lehramtsmaster: Prüfungsamt BZL, Poppelsdorfer Allee 15, 53115 Bonn

**Master of Arts: Prüfungsamt Philosophische Fakultät,
Am Hof 1, 53113 Bonn**

- **Frist: 15.12.2022**

HOMEPAGE INSTITUT

philosophie.uni-
bonn.de/studium

Leitfäden/
Modulhandbücher

Semesterkalender
(Anmeldephasen)

Prüfungstermine/
Aktuelles

Uni-ID

liegt Semesterunterlagen bei
Wichtig: **Aktivierung**

Bei Problemen: **HRZ** (Hochschulrechnungszentrum)
kontaktieren

mail.uni-bonn.de

→ studienrelevante E-Mails

basis.uni-bonn.de

→ Anmeldung von Lehrveranstaltungen

MASTER OF ARTS

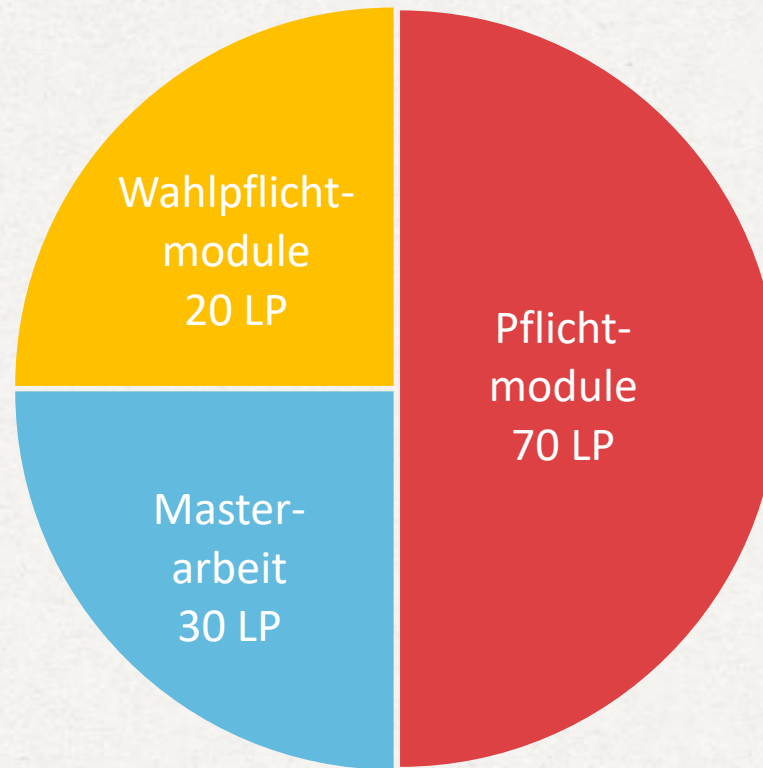

MASTER PHILOSOPHIE

1. Semester	Vier Pflichtmodule, je 15 LP: <i>Jeweils drei Seminare & eine Hausarbeit</i>	
2. Semester	<ul style="list-style-type: none">➤ Gegenwartsphilosophie (GPM)➤ Theoretische Philosophie (TPM)➤ Praktische Philosophie (PPM)➤ Philosophiegeschichte (PGM)	
3. Semester	Ein Pflichtmodul, 10 LP: Masterkolloquium <i>Zwei Kolloquien (+ eine Präsentation) (MK)</i>	Zwei Wahlpflichtmodule (aus 8), 20 LP: <i>Jeweils zwei Seminare & eine Hausarbeit</i> <ul style="list-style-type: none">➤ Ethik und angewandte Ethik (EAM)➤ Kulturphilosophie und Ästhetik (KÄM)➤ Logik, Epistemologie und Sprachphilosophie (LESM)➤ Metaphysik und ihre Geschichte (MGM)➤ Naturphilosophie (NM)➤ Philosophie des Geistes (PDGM)➤ GM Politische Theorie und Ideengeschichte*➤ PM Politische Theorie und Ideengeschichte*
4. Semester	Masterarbeit, 30 LP	

VARIATIONSMÖGLICHKEITEN

Module des 1. und 2. Jahres können ausgetauscht werden, da es keine Zulassungsvoraussetzungen gibt.

Die Anzahl der Module pro Studienjahr kann reduziert werden.

MASTER OF EDUCATION

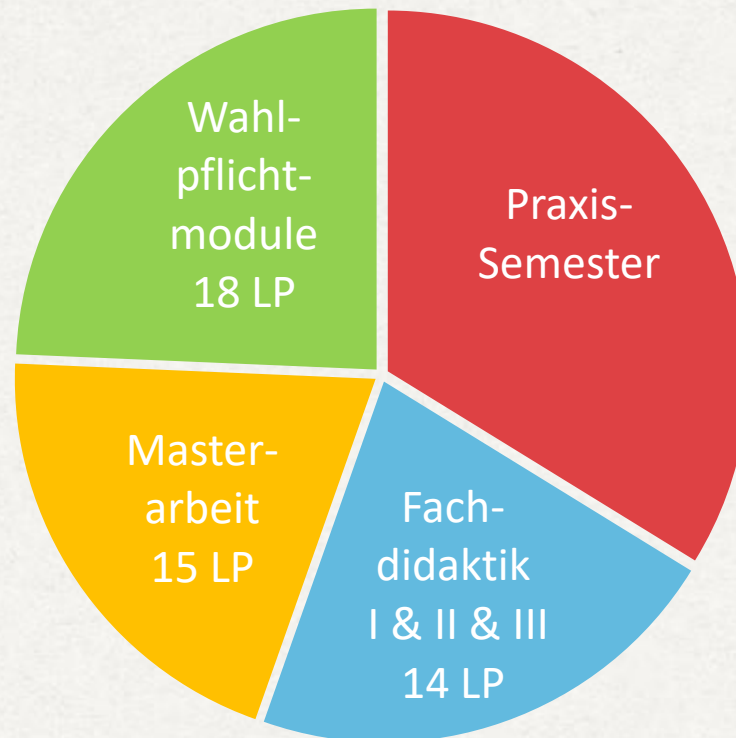

Empfohlener Studienverlauf Master Lehramt Philosophie bei Start WiSe laut PO

1. Semester	FD III: Inklusion und Heterogenität im Fach Philosophie und praktische Philosophie (8 LP) (S, Ü) Veranstaltungen bei Frau Teschner	Wahlpflichtbereich I Ein Modul wählen (12 LP) beinhaltet drei Seminare und eine Hausarbeit ->Zur Auswahl stehen:		
Vorlesungsfreie Zeit				
2. Semester	FD I: Philosophische Bildungstheorien und fachdidaktische Ansätze in Anwendungskontexten (4 LP) (V, Ü)	GPM, PGM, PPM und TPM -> im ersten und/oder zweiten Semester studierbar.		
Vorlesungsfreie Zeit				
3. Semester	FD II: Praxissemester Begleitseminar (2 LP) (S)	<div style="border: 1px dashed gray; padding: 5px; display: inline-block;">Praxissemester</div>		
Vorlesungsfreie Zeit				
4. Semester		Wahlpflichtbereich II Ein Modul wählen (6 LP) beinhaltet ein Seminar und eine Hausarbeit	Zur Auswahl stehen: EAM, KÄM, LESM, MGM, NP, PDGM	Masterarbeit (15 LP)

Stand: PO 2022



Pflichtmodule



Fachdidaktik (FD)



Wahlpflicht



zusätzliche Teilnahmevoraussetzungen



Praxissemester

S = Seminar,
V = Vorlesung
Ü = wissenschaftliche Übung

MASTER OF EDUACTION

1. Semester	FD III (8 LP) ➤ Seminar, Übung & Klausur	Wahlpflicht I, ein Modul wählen (12 LP): <i>Drei Seminare & eine Hausarbeit</i> ➤ Gegenwartsphilosophie (GPM) ➤ Theoretische Philosophie (TPM) ➤ Praktische Philosophie (PPM) ➤ Philosophiegeschichte (PGM) <i>Beliebiger Zeitpunkt</i>	
2. Semester	FD I (4 LP) ➤ Vorlesung, Übung & Klausur	<i>Praxissemester</i>	
3. Semester	FD II (2 LP) ➤ Seminar & Hausarbeit		
4. Semester		Wahlpflicht II Ein Modul wählen (6 LP): <i>Ein Seminar & eine Hausarbeit</i> ➤ Ethik und angewandte Ethik (EAM) ➤ Kulturphilosophie und Ästhetik (KÄM) ➤ Logik, Epistemologie und Sprachphilosophie (LESM) ➤ Metaphysik und ihre Geschichte (MGM) ➤ Naturphilosophie (NP) ➤ Philosophie des Geistes (PDGM)	Masterarbeit (15 LP)

ACHTUNG! SONDERREGELUNG WS 22/23

AUSNAHMSWEISE WIRD FD I AUS DEM ZWEITEN FACHSEMESTER (SOSE 23) IN DAS ERSTE FACHSEMESTER (WS22/23) VORGEZOGEN.

D.H., SIE WÄHLEN JETZT DIE VORLESUNG VON PROF. ANDREAS GELHARD UND DIE ÜBUNG VON SUSANNE TESCHNER IN DIESEM WS.

TITEL JEWEILS:

„METHODEN DER PHILOSOPHIE UND PHILOSOPHIEDIDAKTIK“

ZUDEM WÄHLEN SIE AUCH FD III



LEHRAMT

Welche Veranstaltungen Sie darüberhinaus als Lehramtsstudent *in besuchen müssen, erfahren Sie bei der Studienberatung Ihres zweiten Faches bzw. für die Bildungswissenschaften beim **Bonner Zentrum für Lehrerbildung (BZL)**.

Adresse:
Poppelsdorfer Allee 15
53115 Bonn

WICHTIG!



Bonner Zentrum für Lehrerbildung www.bzl.uni-bonn.de

ANMELDUNG SEMINARE

Problem

- System lässt falsche Anmeldung von Seminaren zu
- Falsch angemeldete Seminare tauchen nicht im Notenspiegel auf

Lösung

- Seminaranmeldung überprüfen
- Korrektur in der Nachbelegungsphase

RICHTIGE VERANSTALTUNGSBELEGUNG

531100100 Theoretische Philosophie

Bitte treffen Sie für jeden belegpflichtigen Veranstaltungstyp eine Auswahl. Vergeben Sie bitte nach Möglichkeit mehrere Prioritäten.

Lehrangebot für 531100101 Seminar 1

501020504 - Texte zur Kulturphilosophie: Sören Kierkegaard - Philosophische Brocken - Seminar [info](#)

[Platz beantragen](#) **Priorität:**

501021501 - International Summerschool in German Philosophy: "The Idealism in "German Idealism" - Blockveranstaltung [info](#)

[Platz beantragen](#) **Priorität:**

501021503 - Thompson, Leben und Handeln - Seminar [info](#)

[Platz beantragen](#) **Priorität:**

Lehrangebot für 531100102 Seminar 2

501020504 - Texte zur Kulturphilosophie: Sören Kierkegaard - Philosophische Brocken - Seminar [info](#)

[Platz beantragen](#) **Priorität:**

501021501 - International Summerschool in German Philosophy: "The Idealism in "German Idealism" - Blockveranstaltung [info](#)

[Platz beantragen](#) **Priorität:**

501021503 - Thompson, Leben und Handeln - Seminar [info](#)

[Platz beantragen](#) **Priorität:**

Lehrangebot für 531100103 Seminar 3

501020504 - Texte zur Kulturphilosophie: Sören Kierkegaard - Philosophische Brocken - Seminar [info](#)

[Platz beantragen](#) **Priorität:**

501021501 - International Summerschool in German Philosophy: "The Idealism in "German Idealism" - Blockveranstaltung [info](#)

[Platz beantragen](#) **Priorität:**

501021503 - Thompson, Leben und Handeln - Seminar [info](#)

[Platz beantragen](#) **Priorität:**

Platz beantragen

Weitere Module an- oder abmelden

FALSCHER VERANSTALTUNGSBELEGUNG

531100100 Theoretische Philosophie

Bitte treffen Sie für jeden belegpflichtigen Veranstaltungstyp eine Auswahl. Vergeben Sie bitte nach Möglichkeit mehrere Prioritäten.

Lehrangebot für 531100101 Seminar 1

501020504 - Texte zur Kulturphilosophie: Sören Kierkegaard - Philosophische Brocken - Seminar

~~Platz beantragen~~ **Priorität:**

501021501 - International Summerschool in German Philosophy: "The Idealism in "German

~~Platz beantragen~~ **Priorität:**

501021503 - Thompson, Leben und Handeln - Seminar

~~Platz beantragen~~ **Priorität:**

Lehrangebot für 531100102 Seminar 2

501020504 - Texte zur Kulturphilosophie: Sören Kierkegaard - Philosophische Brocken

Platz beantragen **Priorität:**

501021501 - International Summerschool in German Philosophy: "The Idealism in German Idealism" - Blockveranstaltung

Platz beantragen **Priorität:**

501021503 - Thompson, Leben und Handeln - Seminar

Platz beantragen **Priorität:**

Lehrangebot für 531100103 Seminar 3

501020504 - Texte zur Kulturphilosophie: Sören Kierkegaard - Philosophische Brocken - Seminar

Platz beantragen **Priorität:**

501021501 - International Summerschool in German Philosophy: "The Idealism in German Idealism" - Blockveranstaltung

Platz beantragen **Priorität:**

501021503 - Thompson, Leben und Handeln - Seminar

Platz beantragen **Priorität:**

Platz beantragen

Weitere Module an- oder abmelden



SEMINARANMELDUNG ÜBERPRÜFEN

Veranstaltung: 501021501 Epistemische Logik und ihre philosophischen Anwendungen

Keine Gruppe

MA Philosophie -> Pflichtmodule -> Theor. Philos. -> Theor. Philos S 3

teilgenommen : 16.03.2011 10:23:12 Modulpriorität: 1

[Belegungsinformation](#)

Tag	Zeit	Rhythmus	Dauer oder Termin	Raum	Lehrperson	Hinweis
Do.	14:00 bis 16:00	wöchentlich	14.04.2011 bis 14.07.2011	<u>1.070</u>		findet statt

Veranstaltung: 501021601 Die Moralphilosophie David Humes

Keine Gruppe

MA Philosophie -> Pflichtmodule -> Prakt. Philos. -> Prakt. Philos S 2

teilgenommen : 15.03.2011 17:28:01 Modulpriorität: 1

[Belegungsinformation](#)

Tag	Zeit	Rhythmus	Dauer oder Termin	Raum	Lehrperson	Hinweis
Do.	12:00 bis 14:00	wöchentlich	07.04.2011 bis 14.07.2011			findet statt

Veranstaltung: 501021604 Platons Psychologie

Keine Gruppe

MA Philosophie -> Pflichtmodule -> Prakt. Philos. -> Prakt. Philos S 1

teilgenommen : 15.03.2011 17:28:01 Modulpriorität: 1

[Belegungsinformation](#)

Tag	Zeit	Rhythmus	Dauer oder Termin	Raum	Lehrperson	Hinweis
Mo.	14:00 bis 16:00	wöchentlich	04.04.2011 bis 11.07.2011	<u>1.072</u>		findet statt

HAUSARBEITEN

1

- Themenabsprache mit Dozent*in

2

- Arbeit in BASIS anmelden (**erst möglich, wenn alle Seminare bestanden wurden**): 01.11.2022 bis 17.03.2023
- Deckblatt ausdrucken

3

- Arbeit bei Dozent*in abgeben
- WiSe: 31.03., SoSe: 30.09.

M.A.-ARBEIT IM MASTER OF ARTS



- wiegt **30 LP**
- im Prüfungsamt der PhilFak
anmeldbar sobald **60 LP** erreicht sind
- Bearbeitungszeitraum: **6 Monate**
- Textteil: **60 – 120 Seiten (120.000 – 240.000 Zeichen)**
- Leitfaden zur Masterarbeit
(Homepage Prüfungsbüro)
- verbindliche Richtlinien in der
Prüfungsordnung

M.A.-ARBEIT IM MASTER OF EDUCATION



- wiegt **15 LP**
- im Prüfungsamt des BZL anmeldbar
sobald **45 LP** erreicht sind
- Bearbeitungszeitraum: **5 Monate**
- Textteil: **40 – 60 Seiten (80.000 –
120.000 Zeichen)**
- verbindliche Richtlinien in der
Prüfungsordnung

AUSLANDSSTUDIUM



Belgien, Bulgarien,
Frankreich, Italien,
Kroatien, Polen,
Schweiz, Spanien,
Griechenland

- . Partnerprogramm: Erasmus+
- . 3 – 12 Monate
- . Finanzielle Förderung: ca. 180-280 Euro pro Monat
- . Anerkennung der erbrachten Studienleistungen

DR. JEAN MORITZ MÜLLER

ERASMUSBEAUFTRAGTER PHILOSOPHIE

Telefonsprechzeiten :

Dienstags 15.00-16.00 Uhr, Zoom-Meeting, nach
vorheriger Anmeldung per Email:
jmueller@uni-bonn.de

Infos: www.philosophie.uni-bonn.de/erasmus/outgoings und www.internationales.uni-bonn.de

INFOS

www.philosophie.uni-bonn.de/studium

Modulhandbücher,
Semesterkalender,
Prüfungsordnungen,
Aktuelle Termine

Lehramt:

www.bzl.uni-bonn.de

Fachschaft

fsphilo@uni-bonn.de

Studienberatung Philosophie:

www.philosophie.uni-bonn.de/kontakt/kontaktformular



OFFENE FRAGEN



**VIELEN DANK
FÜR IHRE
AUFMERKSAMKEIT**



EURE SCHACHFACHT

WER WIR SIND UND WAS WIR TUN



JONAS

(ANY)

- AMT: VORSITZENDE:R
DER
FACHSCHAFTSVERTRETU
NG
- SITZUNGSLEITUNG,
VERTRETUNG IM
VORSTAND
- FÄCHER: PHILOSOPHIE
UND GESCHICHTE



REBECCA

(SHE)

- **AMT: STELLVERTRETENDE VORSITZENDE DER FACHSCHAFTSVERTRETUNG**
- **VERTRETUNG IN DER EPG, BETREUUNG DES INSTAGRAM-ACCOUNTS, VERWALTUNG DES E-MAIL POSTFACHS**
- **FÄCHER: PHILOSOPHIE UND SPRACHE UND KOMMUNIKATION IN DER GLOBALISIERTEN MEDIENGESELLSCHAFT**



MARLENE

(ANY)

- AMT:
FACHSCHAFTSRATS-
SPRECHER:IN,
BACHELOR-REFERENT:IN
- VERTRETUNG IM
VORSTAND,
ANSPRECHPERSON FÜR
ERSTSEMESTERSTUDIERE
NDE
- FÄCHER: PHILOSOPHIE
UND POLITIK UND
GESELLSCHAFT



ERIK

(ANY)

- **AMT: SCHRIFTFÜHRUNG,
MASTERREFERENT:IN**
- **ANSPRECHPERSON FÜR
MASTERSTUDIERENDE**
- **FÄCHER: PHILOSOPHIE UND
FRANZÖSISTIK**



BEVERLEY

(SHE)

- AMT: FINANZREFERENTIN
- FÄCHER: PHILOSOPHIE UND POLITIK UND GESELLSCHAFT



JESSY

(SHE)

- **AMT: KASSENPRÜFUNG**
- **FÄCHER: PHILOSOPHIE UND PSYCHOLOGIE**



LENA

(SHE)

- **AMT: KASSENPRÜFUNG**
- **FÄCHER: PHILOSOPHIE UND GERMANISTIK**

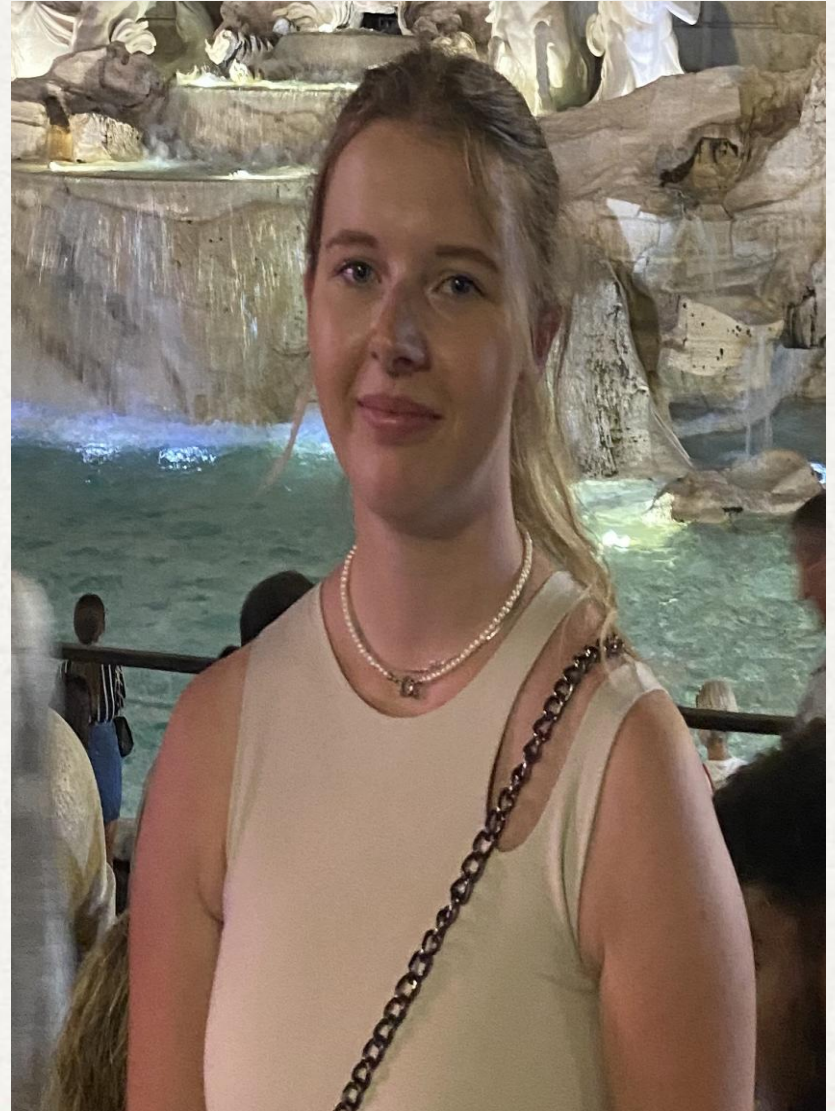

ELISA

(SHE)

- **AMT:**
LEHRAMTSREFERENTIN
- **AKTUELL IN IRLAND, ABER
IN SACHEN LEHRAMT IMMER
ÜBER DISCORD ETC.
ERREICHBAR.**
- **FÄCHER: PHILOSOPHIE UND
ENGLISCH AUF LEHRAMT**



LUCA

(HE)

- **AMT: WEBSITE- UND DISCORDREFERENT**
- **FÄCHER: PHILOSOPHIE UND GERMANISTIK, VERGLEICHENDE LITERATUR- UND KULTURWISSENSCHAFT**



JULIA

(SHE)

- FRISCH DABEI! :)
- FÄCHER: PHILOSOPHIE UND PSYCHOLOGIE



ELEA

(SHE)

- **AUCH NEU DABEI! :)**
- **FÄCHER: PHILOSOPHIE UND KUNSTGESCHICHTE**



OLIVER

(HE)

- **AUCH NEU DABEI :)**
- **FÄCHER: PHILOSOPHIE UND GESCHICHTE**



LEILA

(SHE)

- NEU DABEI 😊
- FÄCHER: PHILOSOPHIE UND PSYCHOLOGIE



SO KÖNNT IHR UNS ERREICHEN

ZÖGERT NICHT UNS BEI FRAGEN ANZUSPRECHEN!

- NÄCHSTE OFFENE FACHSCHAFTSSITZUNG: DONNERSTAG, 13.10., 16 UHR IM RAUM 1.074, KOMMT GERNE VORBEI!
- WEBSITE: [HTTPS://WWW.FSPHILO.UNI-BONN.DE/](https://www.fspHILO.uni-bonn.de/)
- E-MAIL: [FSPHILO@UNI-BONN.DE](mailto:fspHILO@uni-bonn.de)
- DISCORD: [HTTPS://DISCORD.COM/INVITE/7WWBQHX](https://discord.com/invite/7wwbqhx)
- INSTAGRAM: @SCHACHFACHT